



múbú

cuadrilla de Dolores, valle de Bravo.



conjunto comunitario - cuadrilla de Dolores, Edo. de México

Las imágenes son ilustrativas y están sujetas a cambios

CONCEPTO

En mazahua, es corazón y es latido. No solo nombra un órgano: imita su sonido.

Decir múbú es recordar que el cuerpo también habla en su propio ritmo, y que en cada latido hay una raíz que conecta con la tierra, la comunidad y el origen.

Frente al ruido de la ciudad y sus tiempos, nos surge una necesidad y una búsqueda de algo más primordial: volver a la tierra. Este proyecto es, además de una casa, un refugio; un puente que nos conecta con el entorno. Un sitio en donde la arquitectura puede despojarse de su ego y convertirse en una herramienta de diálogo con el bosque, con los ciclos olvidados y con nuestra esencia natural.

La forma nace de escuchar el entorno: estructuras que se elevan entre encinos y ocotes; cubiertas que resguardan. Volúmenes que se desplantan casi flotando, tocando ligeramente el suelo para que la tierra siga siendo tierra. Umbrales que nos enmarcan el movimiento del bosque y el cielo. Lo construido no compite con el paisaje: lo revela y lo engrandece. Cada momento en el recorrido nos recuerda algo fundamental de nuestra verdadera naturaleza: que somos parte de algo más grande que nosotros mismos.

volver a la tierra.



Respeto y simbiosis con el entorno

Regeneración ecológica

Mínimo impacto ambiental

UBICACIÓN

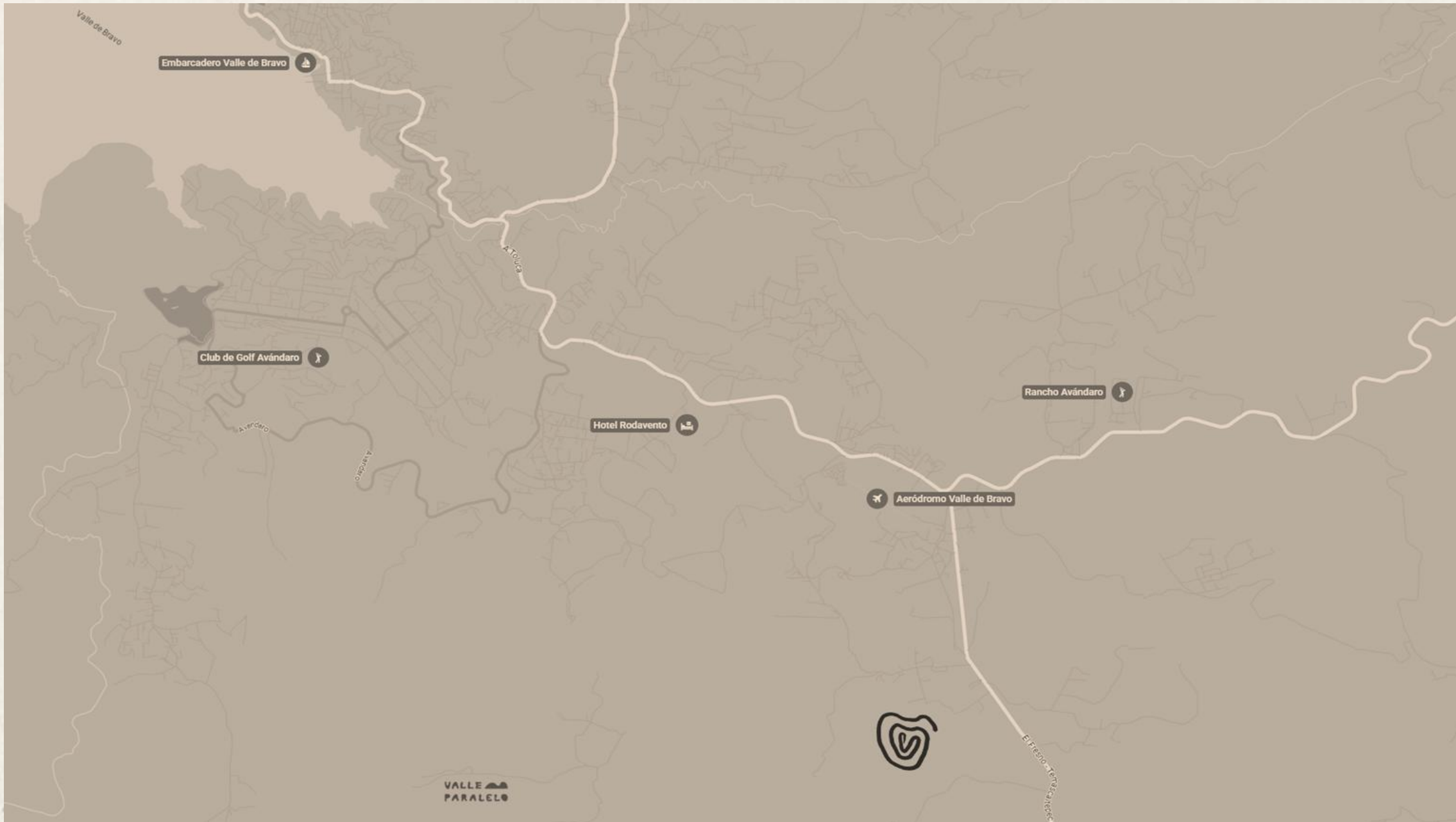



Desarrollo Integral

Diseño Arquitectónico



EstudioAtemporal

Simbiótica es una empresa inmobiliaria que nace con la misión de ofrecer espacios que optimicen la calidad de vida de los usuarios y ,a su vez, creen valor a largo plazo para las comunidades donde se encuentran.

Los productos de Simbiótica destacan por tener diseños orgánicos que transmiten un mensaje de cohesión y equilibrio con su entorno, integrándose de manera natural al contexto urbano, social y ambiental, generando un impacto positivo desde lo arquitectónico, hasta lo humano.

En Simbiótica, nuestro enfoque responde a las necesidades cambiantes de la sociedad y del medio ambiente, armonizando funcionalidad, estética, sostenibilidad y responsabilidad social.

www.simbiótica.online

contact@simbiotica.online

Atemporal se funda en la Ciudad de México en 2011 con el propósito de crear espacios a través de un proceso de diseño integral que contempla campos que van desde la arquitectura y el diseño de mobiliario hasta la identidad visual y estética de un espacio.

Nuestro proceso de diseño parte de la investigación y el análisis de contexto a fin de comprender el presente, alcanzando una propuesta que no haga referencia al pasado ni condicione el futuro. La ideología del estudio está sintetizada en su nombre: “Atemporal” — que escapa del tiempo, no se condiciona y permanece.

Atemporal busca crear atmósferas y dignificar espacios que establezcan un diálogo constante con su entorno inmediato.

www.estudioatemporal.com

contacto@estudioatemporal.com



Las imágenes son ilustrativas y están sujetas a cambios



Las imágenes son ilustrativas y están sujetas a cambios



AMENIDADES

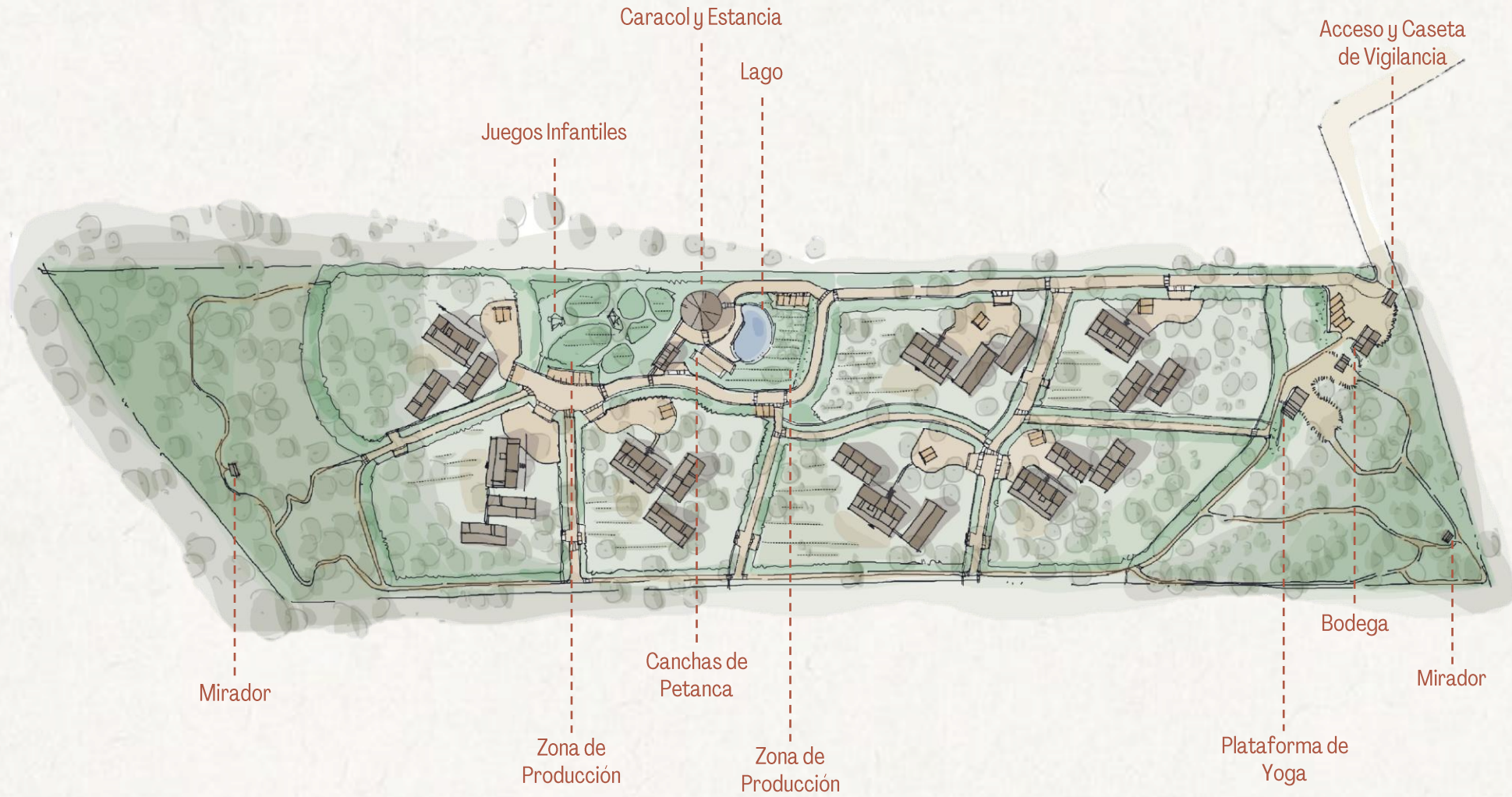

El plan maestro y las amenidades se encuentran sujetos a cambios



VALLE PARALELO

En Valle Paralelo se reúnen diversos proyectos y saberes regenerativos enfocados en la alimentación saludable, el cuidado de nuestros pensamientos y el bienestar de las emociones. *Mente, cuerpo y energía vital.*

15 habitaciones de hotel, 60 hectáreas de bosque con múltiples caminos para practicar senderismo, jardines, spa, alberca, espacios para agricultura regenerativa, caballerizas y campo ecuestre.

La membresía de Valle Paralelo ofrece acceso pleno a una experiencia integral de bienestar y conexión con la naturaleza.

- *Noches de hotel*
- *Canasta de alimentos mensual*
- *Acceso a talleres y experiencias*
- *15% de descuento en el spa*

Membresía familiar incluida

LOTES Y PLAN MAESTRO



Da el primer paso y reserva tu lote con enganches a partir del 20%.

7 lotes de 6,000 m² c/u

25% servidumbre → superficie útil 4,500 m²

Beneficio comunitario: red de circulación compartida

La ubicación de los lotes se encuentra sujeta a cambios



Descripción de las viviendas

Múbú es un conjunto de siete viviendas exclusivas donde diseño, privacidad y lujo se integran de forma orgánica con el entorno. Ubicado adyacente al Parque Estatal Santuario del Agua en Valle de Bravo, el proyecto ofrece una experiencia de vida marcada por la tranquilidad y la conexión directa con la naturaleza.

La adquisición de cada terreno incluirá un proyecto ejecutivo integral y flexible, que permite a cada propietario personalizar su vivienda conforme a su estilo de vida. Integrando residencias que pueden ir de 450 m² a 600 m², y desarrollarse en el tiempo que cada habitante decida.

La armonía entre las viviendas se mantendrá mediante una propuesta arquitectónica y constructiva unificada: una paleta de materiales simple, cálida y funcional, donde la textura y la intención se revelan al recorrer cada espacio.



Arquitectura Modular y Proyecto Ejecutivo Flexible

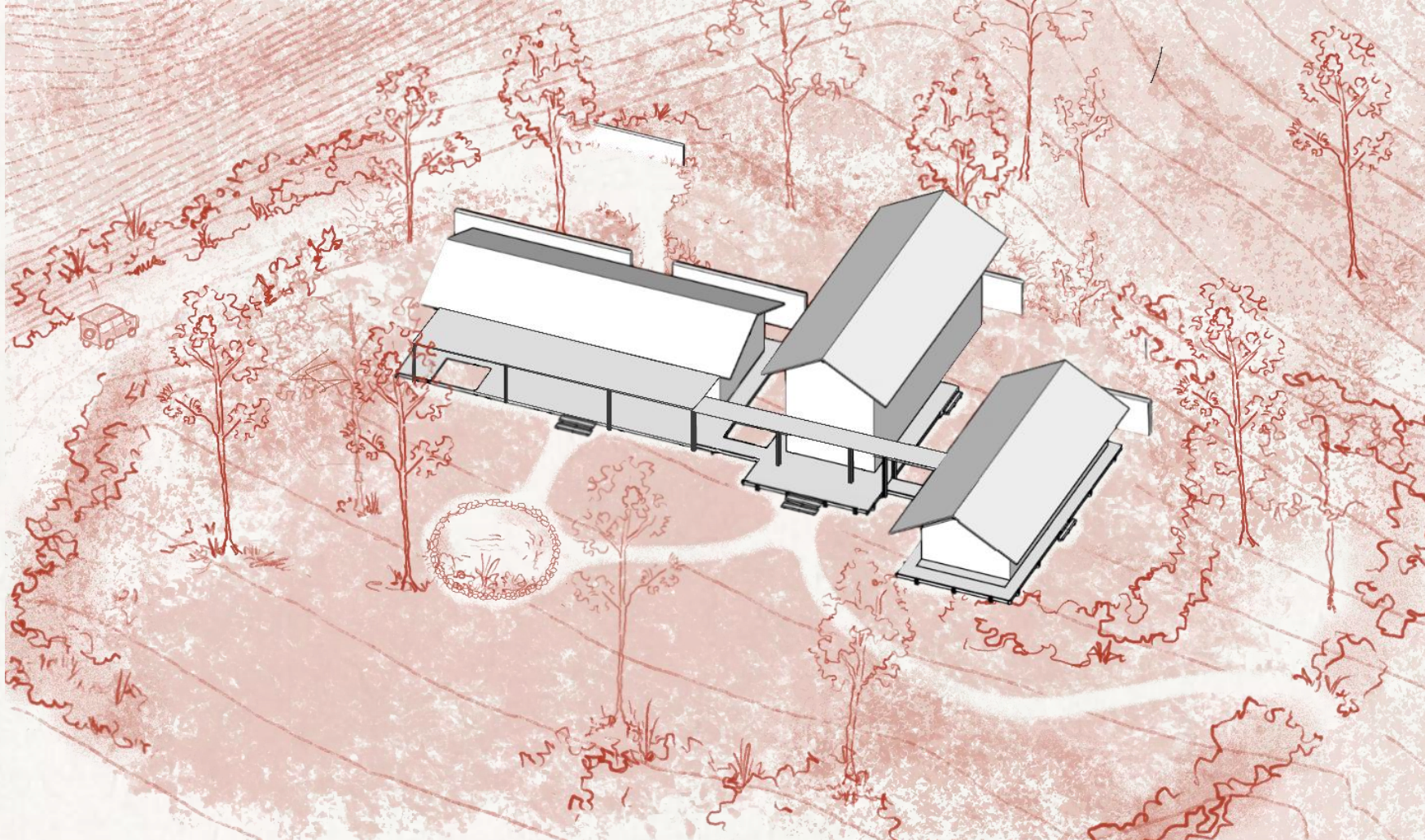

Tres volúmenes independientes integrados mediante pasarelas y terrazas de madera que fortalecen la conexión con el exterior. Permite adaptar y emplazar los volúmenes de manera óptima en distintos tipos de terreno, garantizando funcionalidad y coherencia arquitectónica.

Volumen 1 (Público) - 138.53 m²

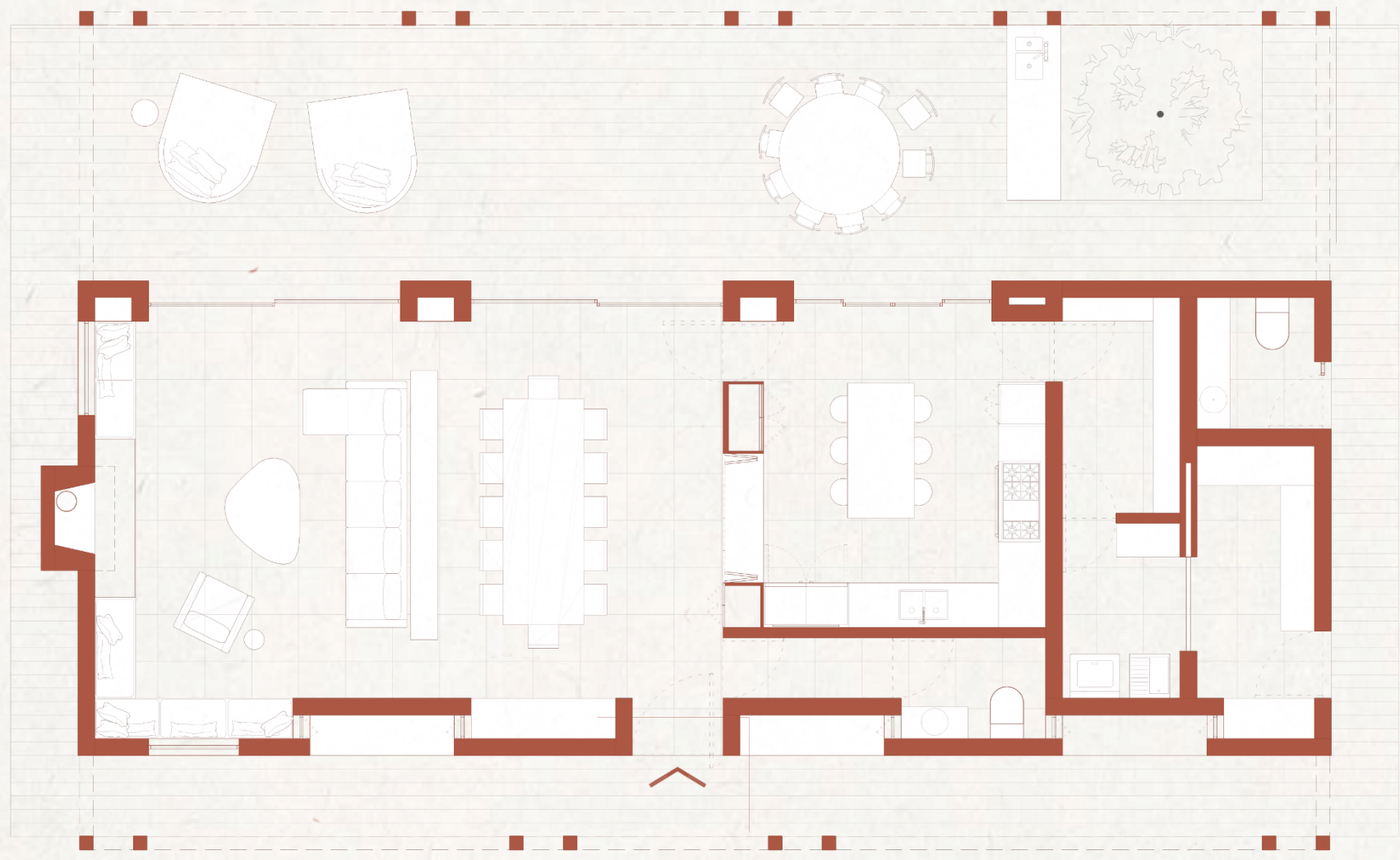

- Pasarela de acceso
- Estancia/Comedor
- Cocina/Desayunador
- Alacena
- Lavandería
- 2 Baños
- Bodega
- Terraza cubierta



Las imágenes son ilustrativas y están sujetas a cambios



Las imágenes son ilustrativas y están sujetas a cambios



Planta Baja

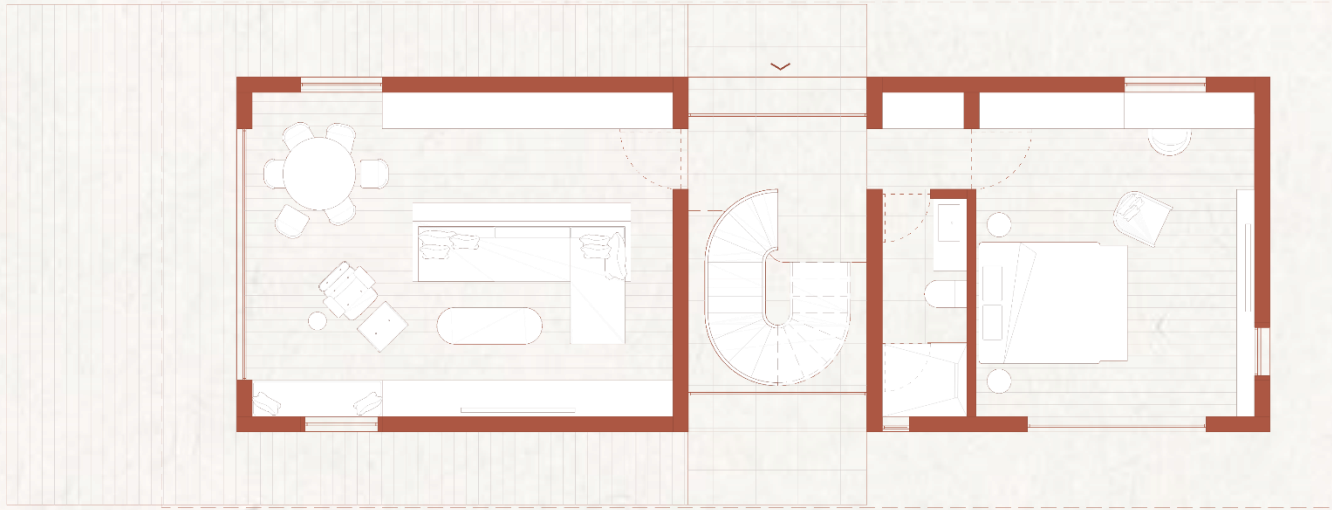

- Vestíbulo
- Cuarto Family
- Habitación secundaria
- Baño secundario
- Terraza Family

Planta Alta

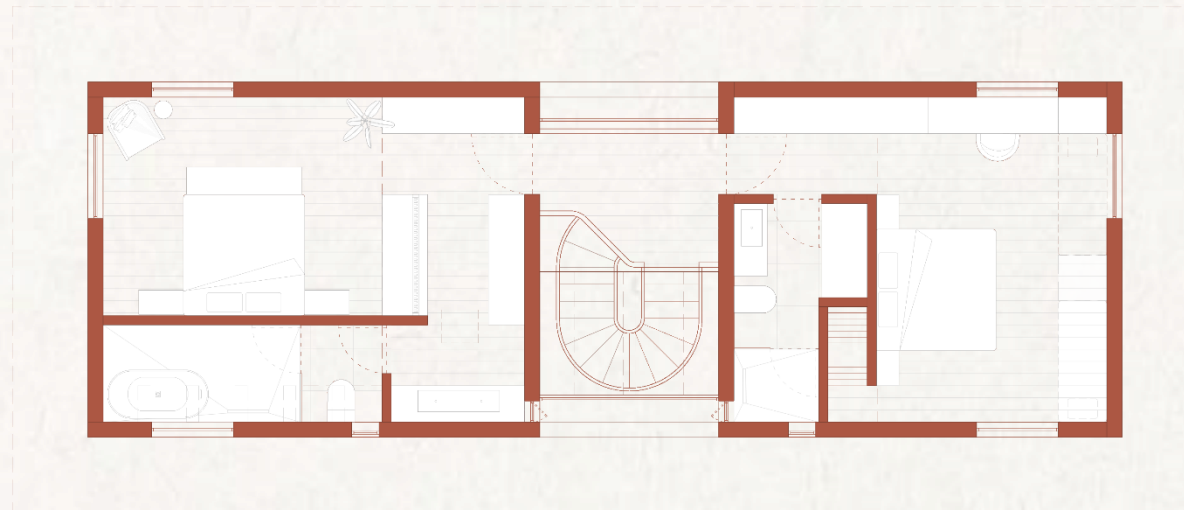

- Vestíbulo
- Habitación master
- Baño master
- Habitación secundaria
- Baño secundario
- Tapancos/Áticos



Las imágenes son ilustrativas y están sujetas a cambios



Las imágenes son ilustrativas y están sujetas a cambios

volumen 3 (Habitaciones opcionales) - 121.05 m²

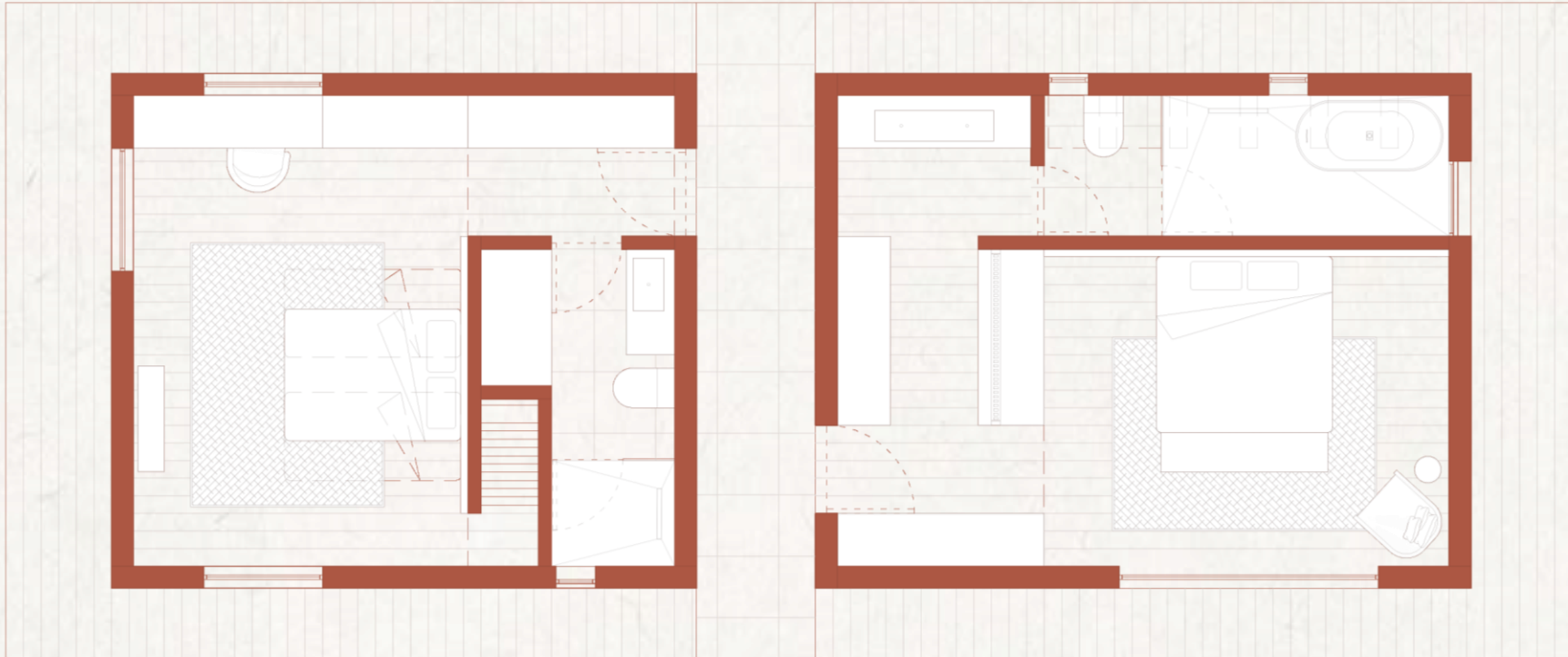

- *Vestíbulo*
- *Habitación master*
- *Baño master*
- *Habitación secundaria*
- *Baño secundario*
- *Tapancos/Áticos*

conjunto - 577.84 m²

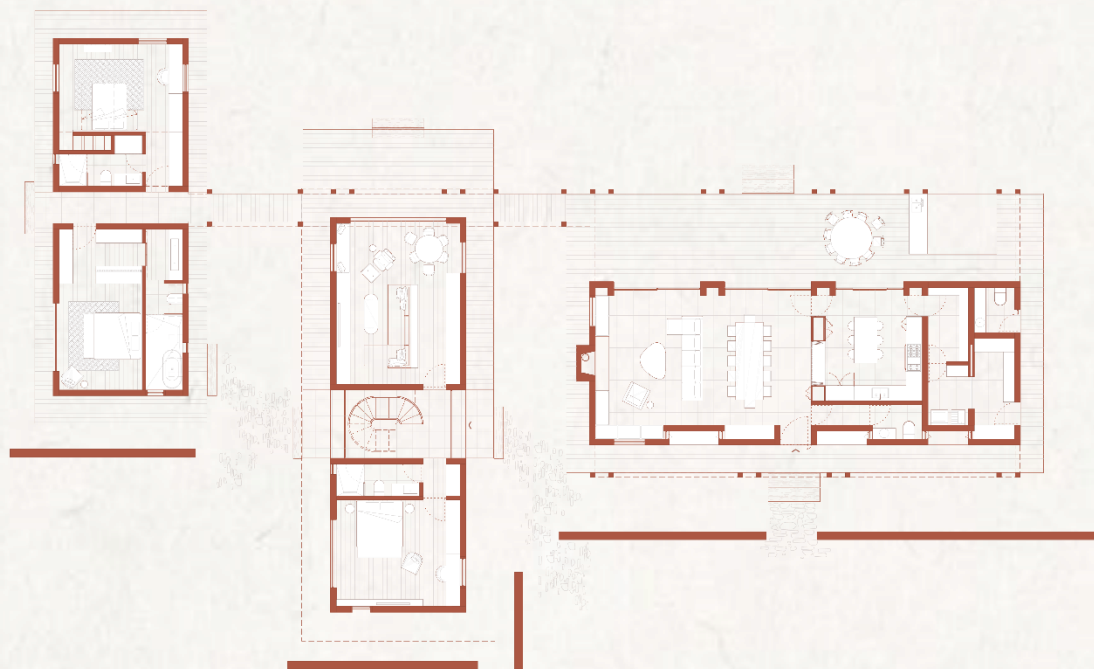

planta Baja

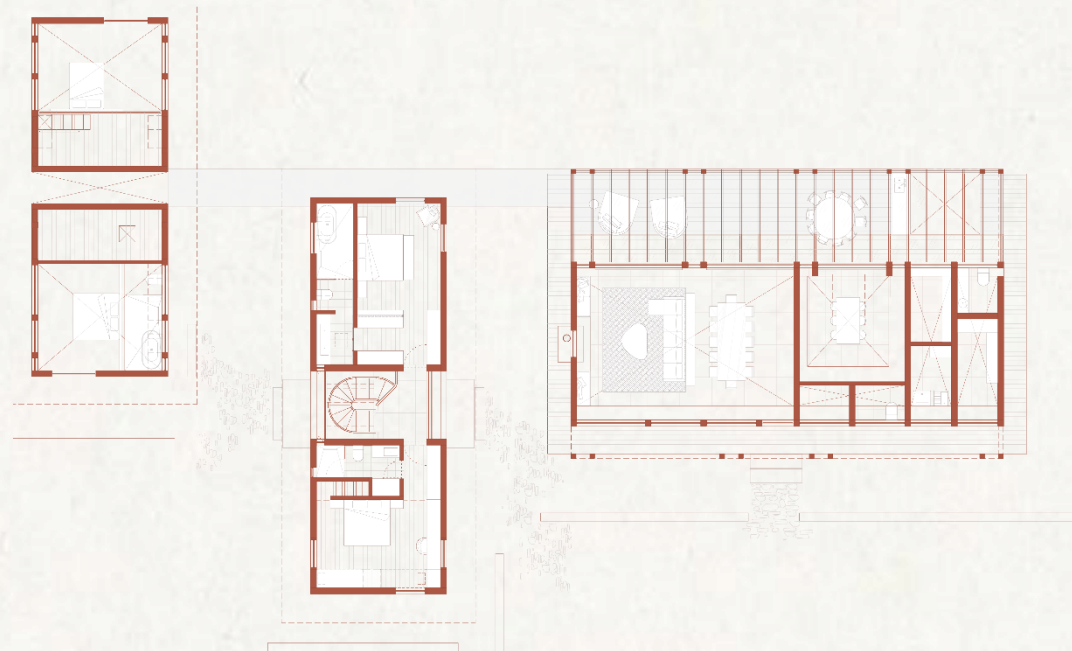

planta Alta

múbú



mubu.valle



contacto@mubu-mx.com